Comune di Cinzano
Provincia di Chieti

Piano Regolatore Generale

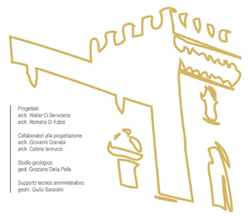

Progettisti:
arch. Walter Di Benedetto
arch. Romana Di Fabio

Collaboratori alla progettazione:
arch. Giovanni Granata
arch. Cabrini Iannucci

Studio geologico:
geol. Graziano Della Pelle

Supporto tecnico amministrativo:
geom. Giulio Saraceni

A.2 Analisi di Piano
CARTA DEI NUCLEI GRAVITAZIONALI

1:5.000

ARCHITETTO ROMANA ANGELA DI FABIO
ARCHITETTO WALTER DI BENEDETTO
ADOTTATO CON DELIBERA DI CONSIGLIO COMUNALE N. 11 DEL 16.04.2009
ASSOGNATO CON DELIBERA DI CONSIGLIO COMUNALE N. 28 DEL 07.11.2011
APPROVATO CON DELIBERA DI CONSIGLIO COMUNALE N. 32 DEL 21.11.2011
IL SEGRETARIO (Dott.ssa Marielle Colasacci)
IL SINDACO (Dott. Nicolino Di Paolo)

LEGENDA

- confine comunale

IMPIANTI-MANUFATTI
- edificio
- edificio industriale
- edificio di culto
- fiumi

SISTEMA TERRITORIALE COMUNALE

INFRASTRUTTURE
- FERROVIA SANGRITANA
- SP. N.45 - VILLA TUCCI
- SP. N.42 - CANOSA S.-STAZ. DI CRECCHIO (COD.40)
- S.P. EX S.S. N.538 - MARRUCINA (COD.218)

NUCLEI INSEDIATIVI
- NUCLEI INSEDIATIVI PRINCIPALI
- NUCLEI INSEDIATIVI SECONDARI
- ASSI GRAVITAZIONALI
- LIMITE AREE D'INFLUENZA GRAVITAZIONALI
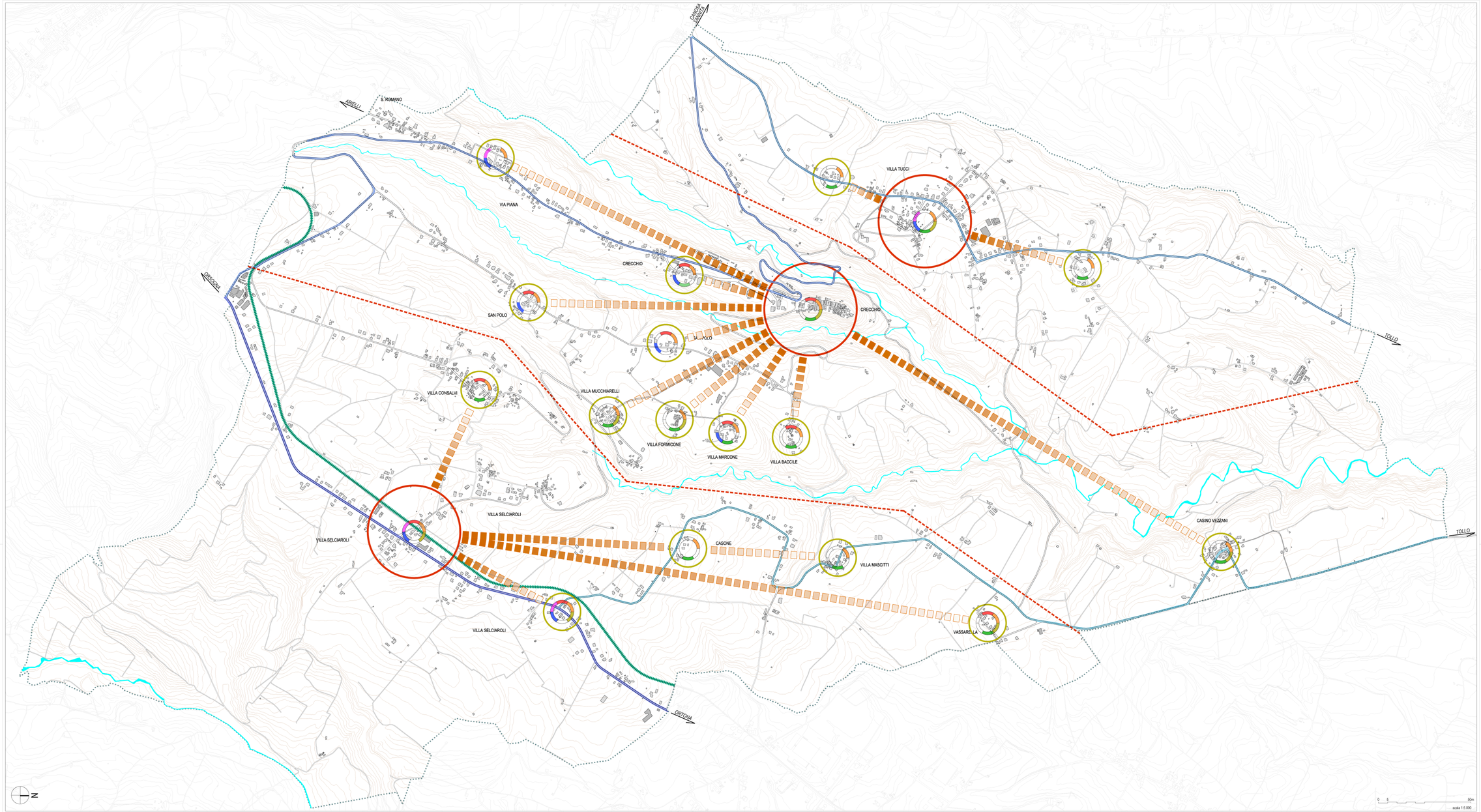
VOCAZIONI DEI NUCLEI INSEDIATIVI
- INFRASTRUTTURALE
- STORICA
- RESIDENZIALE
- TURISTICA
- AMBIENTALE-ARCHEOLOGICA
- PRODUTTIVA-ARTIGIANILE