

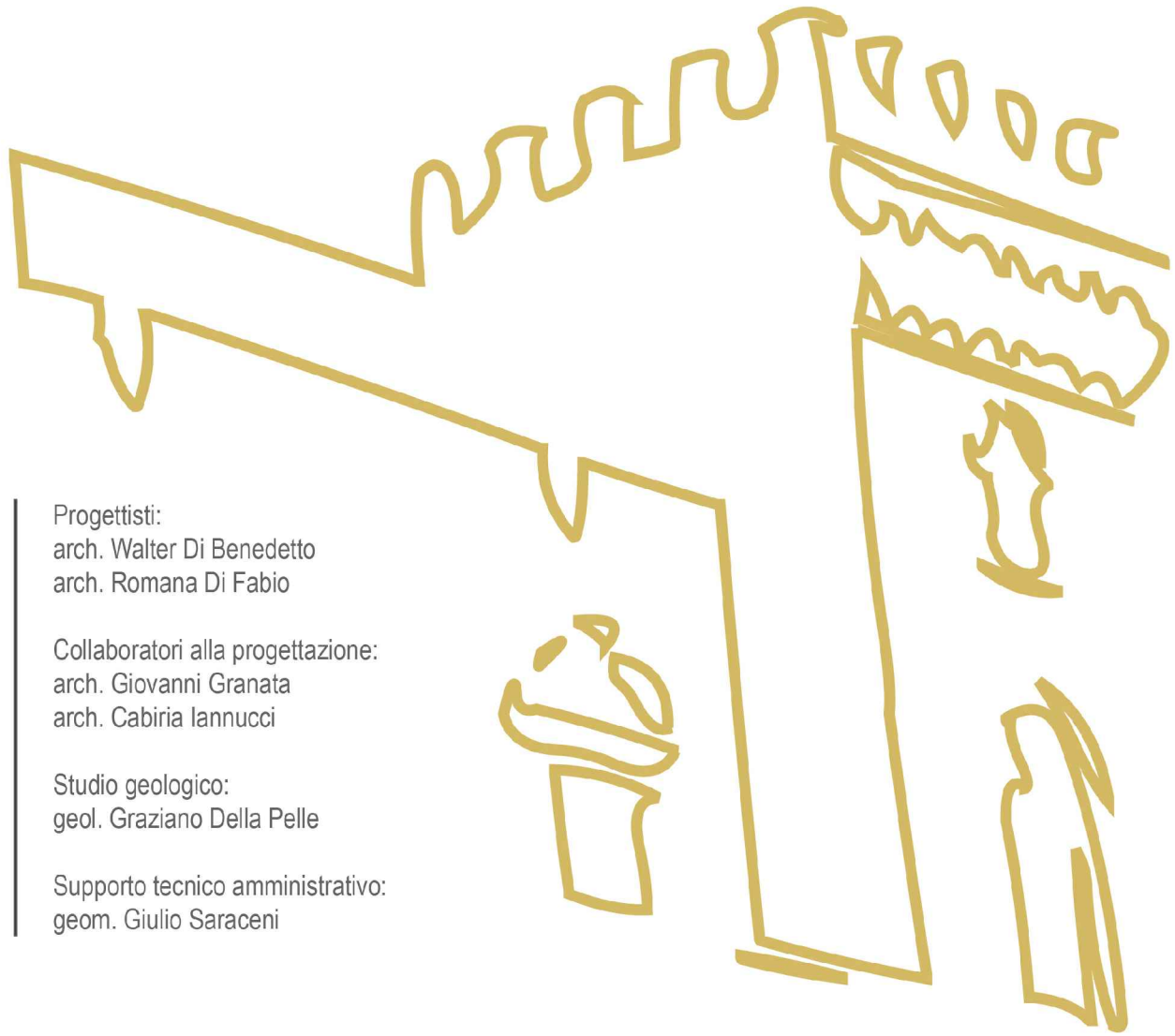

Comune di Crecchio
Provincia di Chieti

Piano Regolatore Generale



Progettisti:

arch. Walter Di Benedetto
arch. Romana Di Fabio

Collaboratori alla progettazione:

arch. Giovanni Granata
arch. Cabiria Iannucci

Studio geologico:

geol. Graziano Della Pelle

Supporto tecnico amministrativo:

geom. Giulio Saraceni

SCHEMA D'AMBITO -F- (Colonnello)



ADOTTATO CON DELIBERA DI CONSIGLIO COMUNALE N. 11 DEL 16.04.2009

AGGIORNATO CON DELIBERA DI CONSIGLIO COMUNALE N. 28 DEL 07.11.2011

APPROVATO CON DELIBERA DI CONSIGLIO COMUNALE N. 32 DEL 21.11.2011

IL SEGRETARIO

(Dott.ssa Mariella Colaiezzi)

IL SINDACO

(Dott. Nicolino Di Paolo)

Stralcio Zonizzazione Sistema Insediativo

scala 1:5000

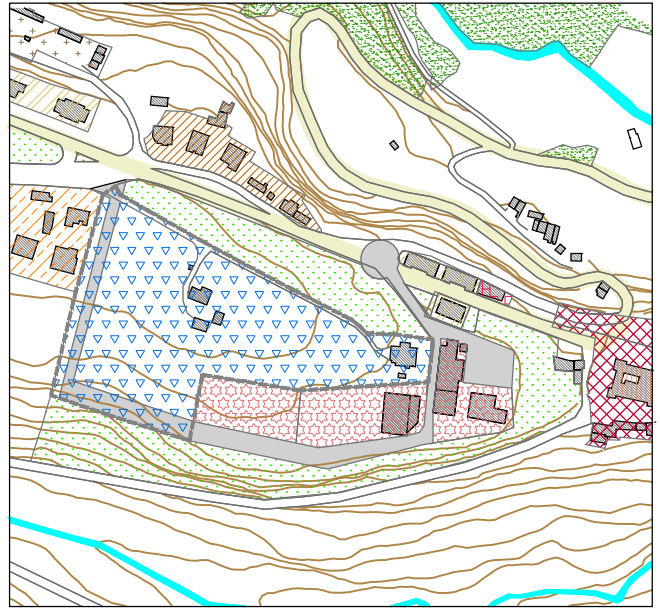





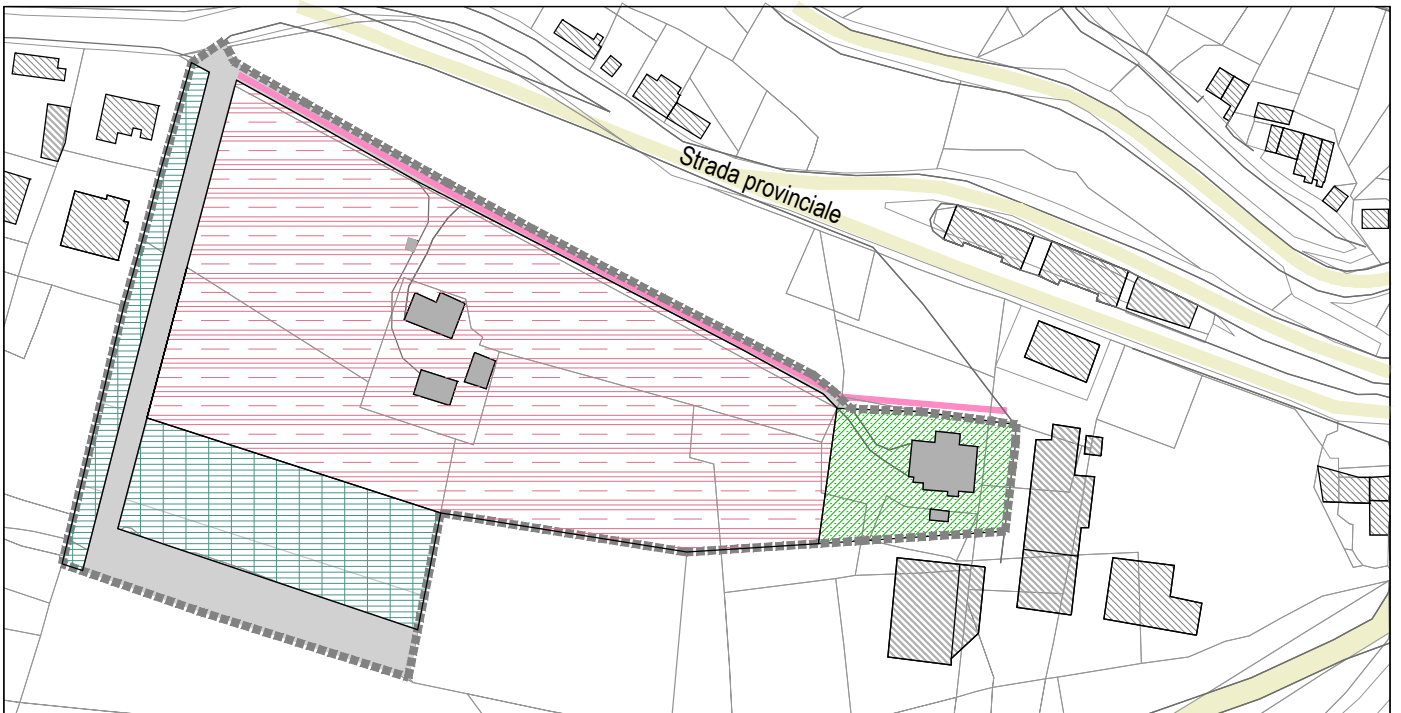

Stralcio planimetria catastale - Foglio n°11 scala 1:2000

 ZONA DI PROPRIETÀ PUBBLICA (AREA COLONNELLO)



LEGENDA COMPARTO EDIFICATORIO

-  PERIMETRAZIONE SUPERFICIE TERRITORIALE
-  SUPERFICIE FONDIARIA
-  PARCHEGGIO PUBBLICO
-  VERDE PUBBLICO
-  VIABILITA'
-  VIABILITA' ESISTENTE
-  DI PROGETTO PISTA CICLO - PEDONALE (fuori comparto)

PARAMETRI URBANISTICI

ST	Superficie Territoriale	mq.	12.379,00	100,00	%
SF	Superficie Fondiaria	mq.	7.767,00	62,74	%
SUPERFICIE DA CEDERE	Verde Pubblico (Spazi Pubb. Attrez. a parco e per il gioco e sport)	mq.	835,00	6,75	%
	Area a Parcheggio	mq.	2.112,00	17,06	%
	Area d'Interesse Comune	mq.	-	-	%
	Area per l'Istruzione	mq.	-	-	%
	Viabilità	mq.	1.665,00	13,45	%