Comune di Ortona
Provincia di Chieti

Piano Regolatore Generale

Progettisti:
arch. Walter Di Benedetto
arch. Romana Di Fabio

Collaboratori alla progettazione:
arch. Giovanni Granata
arch. Cabrini Iannucci

Studio geologico:
geol. Graziano Della Pelle

Supporto tecnico amministrativo:
geom. Giulio Saraceni

A.8 Analisi di Piano
CARTA DEGLI USI CIVICI E DEGLI INCENDI

1:5.000

ARCHITETTO ROMANA ANGELA DI FABIO N. 535 — ARCHITETTO WALTER DI BENEDETTO N. 705

ADOTTATO CON DELIBERA DI CONSIGLIO COMUNALE N. 11 DEL 16.04.2009
ASSOGNATO CON DELIBERA DI CONSIGLIO COMUNALE N. 28 DEL 07.11.2011
APPROVATO CON DELIBERA DI CONSIGLIO COMUNALE N. 32 DEL 21.11.2011

IL SEGRETARIO (Dott.ssa Marielle Colasecci) — IL SINDACO (Dott. Nicolino Di Paolo)

LEGENDA

- confine comunale
- IMPIANTI-MANUFATTI
- edificio
- edificio industriale
- edificio di culto
- fiumi

USI CIVICI
- PARTICELLE NON AFFRANCATE AGGIORNATE AL 31.01.2009

INCENDI BOSCHIVI
- AREE PERCORSE DAL FUOCO
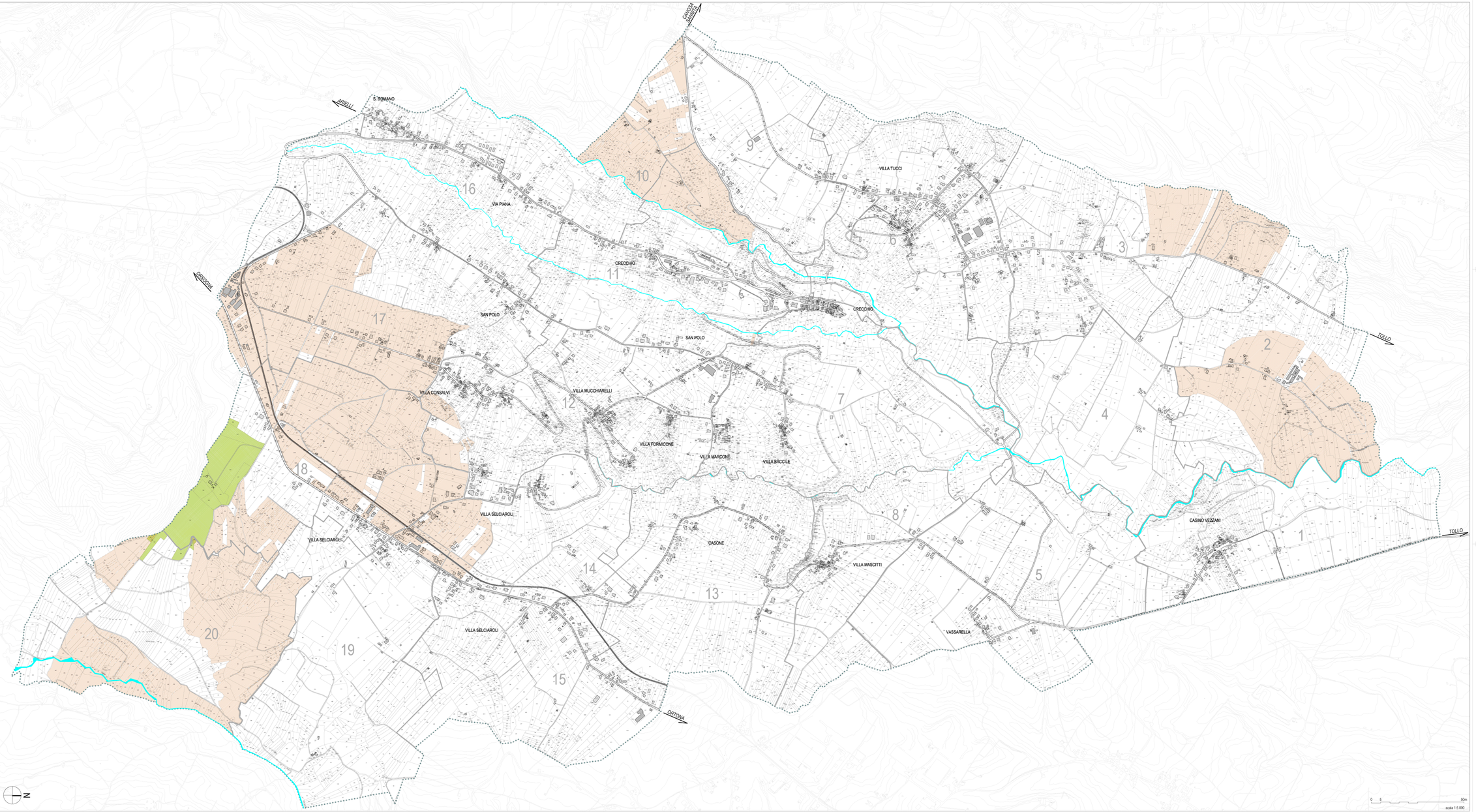
FONTI: L.R. n.3 del 1998
L. n. 353 del 21/11/2000